



DIREZIONE GENERALE DEL CATASTO E DEI SERVIZI TECNICI ERARIALI  
**NUOVO CATASTO EDILIZIO URBANO**

Lire  
**50**

(R. DECRETO-LEGGE 13 APRILE 1939, N. 659)

Planimetria dell'immobile situato nel Comune di ROMA Via ALBERTO ALARDI

Ditta CARDILLO MUSICO GIUSEPPE NATO a AVSONIA (FR) il 15-3-1930

Allegata alla dichiarazione presentata all'Ufficio Tecnico Erariale di ROMA

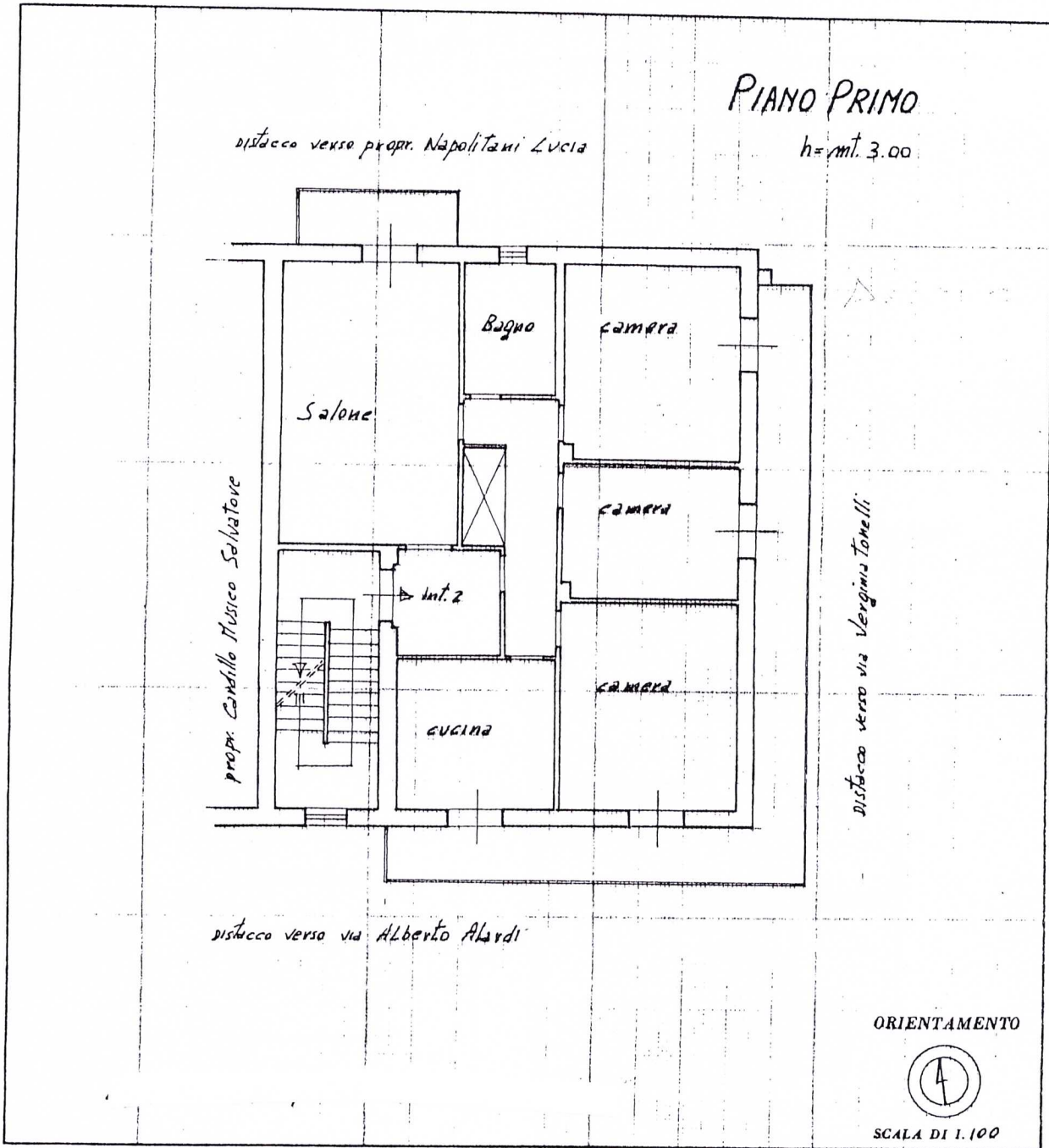

SPAZIO RISERVATO PER LE ANNOTAZIONI D'UFFICIO

DATA PROT. N°	
------------------	--

Compilata dal GEOMETRA  
(Titolo, nome e cognome del tecnico)  
MARTELLA GIOVANNI  
 Iscritto all'Albo dei GEOMETRI  
 dalla Provincia di ROMA al n. 1861  
 DATA 18-3-1983  
 Firma: \_\_\_\_\_

1113 - Direzione - Roma